



DS

INDICAÇÃO Nº 138/2026

Mário Hermínio da Silva Carvalho, Vereador, com assento nesta Casa Legislativa no uso de suas atribuições indica ao Excelentíssimo Senhor Prefeito Municipal, solicitando que determine à Secretaria competente a execução do prolongamento da Avenida dos Acadêmicos, localizada no Bairro Country Clube, 1º Distrito deste Município.

JUSTIFICATIVA

A presente indicação tem por objetivo atender ao Memorial Descritivo apresentado, que prevê o prolongamento da via a partir do número 1320, com largura de 7,00 metros, extensão aproximada de 67,51 metros pelo lado direito e 63,55 metros pelo lado esquerdo, finalizando em manobrador circular (cul-de-sac), com diâmetro de 15 metros.

A intervenção contempla uma área total de aproximadamente 542,66 m², sendo de extrema importância para a melhoria da mobilidade urbana, organização do tráfego local, acesso aos imóveis da região e valorização da infraestrutura urbana.

Dessa forma, solicita-se a inclusão da referida obra no planejamento municipal, visando proporcionar mais segurança, acessibilidade e qualidade de vida aos moradores da localidade. (cópia dos documentos e planta em anexo)

SALA DAS SESSÕES, em 06 de abril de 2026.

MÁRIO HERMÍNIO DA SILVA CARVALHO
-Vereador-

Memorial Descritivo **Instituição de Logradouro Público**

Local: Av. Acadêmicos
Bairro Country Clube
1º Distrito - Pirai - R.J.

Descrição de prolongamento da Avenida dos Acadêmicos, a partir do número 1320.

Logradouro com largura útil de 7,00 metros; medindo pelo lado direito 67,51 metros; pelo lado esquerdo 63,55 metros; finalizada em manobrador circular, (cul de sac), com diâmetro de 15 metros e 40,60 metros de perímetro, em confrontação com terreno de Valdir de Souza e Silva.

O prolongamento descrito tem área de 542,66 metros quadrados, e confronta com a Avenida dos Acadêmicos em 7,80 metros.

Segue anexo a sete Memorial Descritivo, Projeto em escala 1/750.

Oracy L.S. Machado
CAU A6128-0
Arquiteto
28/25

Objeto: Logradouro com largura de sete metros,
e extensão de setenta metros, com área
total de 542,66 metros quadrados

(prolongamento da Av. dos Acadêmicos)

Bairro Country Club - 1ª Distrito do Município de Piraí - RJ

Proprietário: Valdir de Souza e Silva

CIC 044.575.637.68

ÁREAS:

ÁREA A1= 4.999,00 m²

Logradouro= 542,66 m²

Remanescente= 4.456,34 m²

LOCALIZAÇÃO
Sem escala

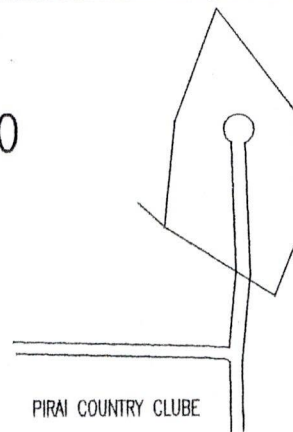

Proprietário:

Autor e Resp.Técnico:

Oacy L.S. Machado
CAU A6128-0
Arquiteto

(Chancelas)

confront: Rodrigo Carraro Coelho e irmã

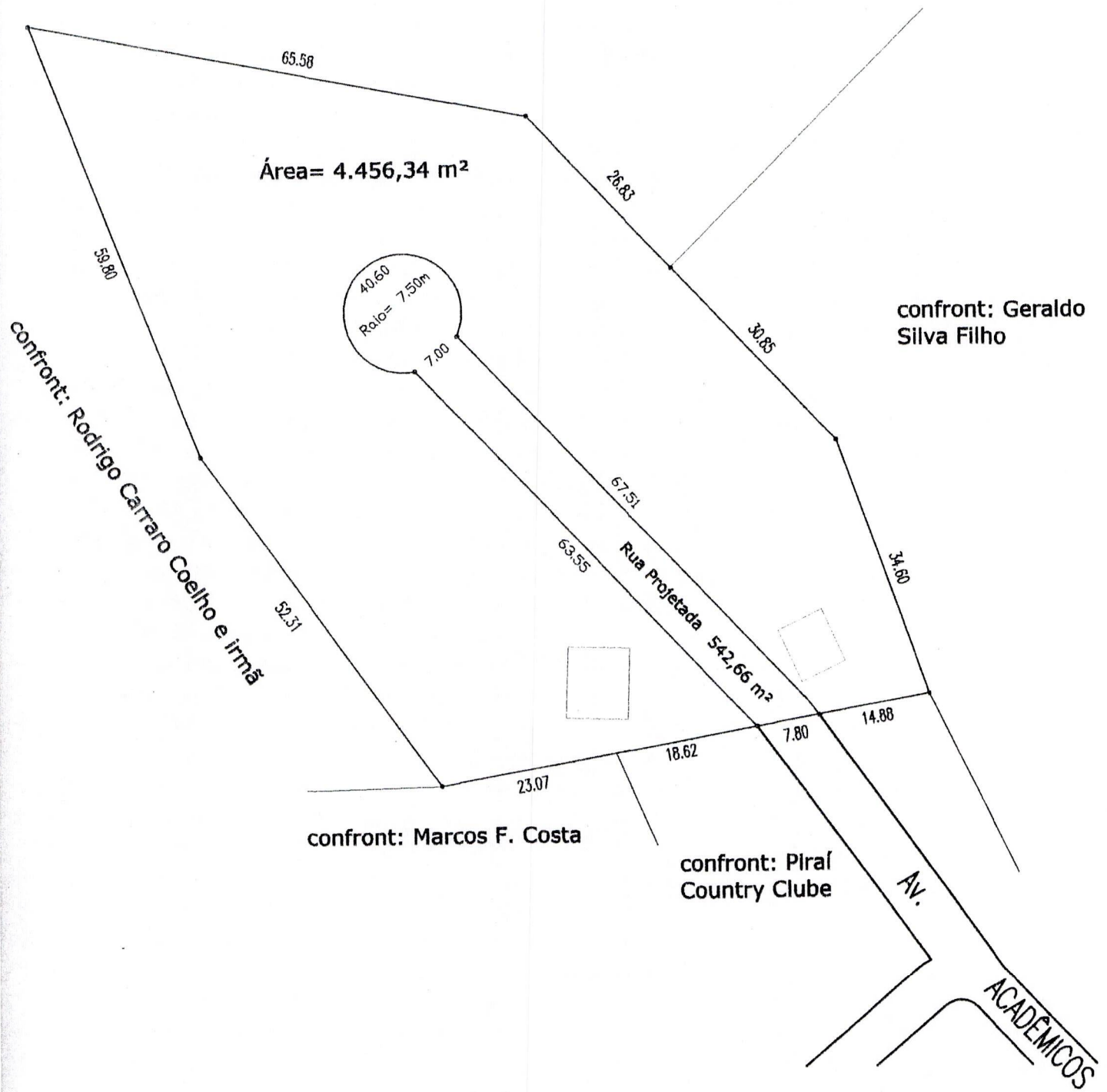

PLANTA DE SITUAÇÃO